

NORO®

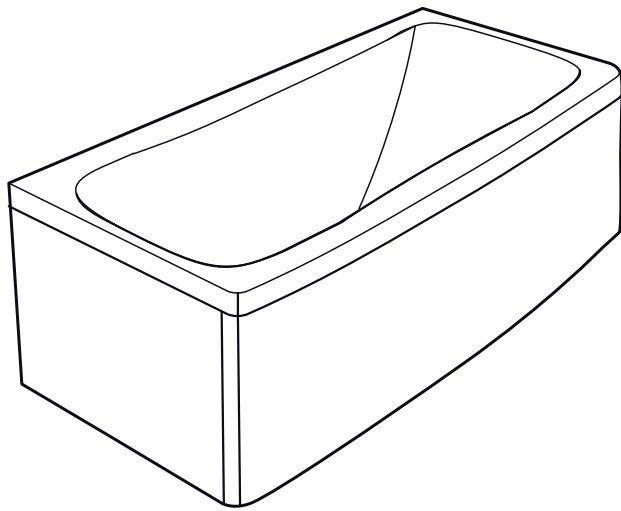
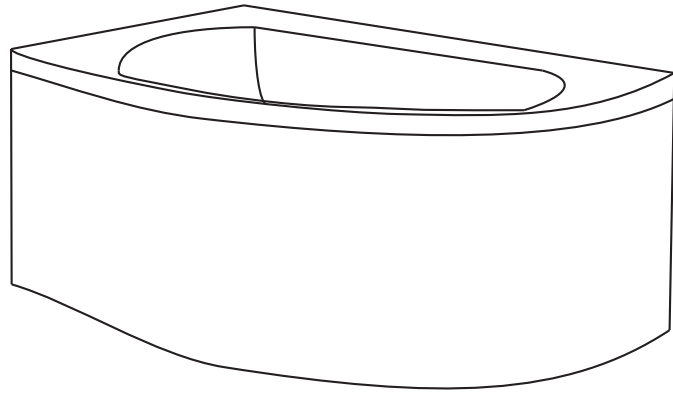
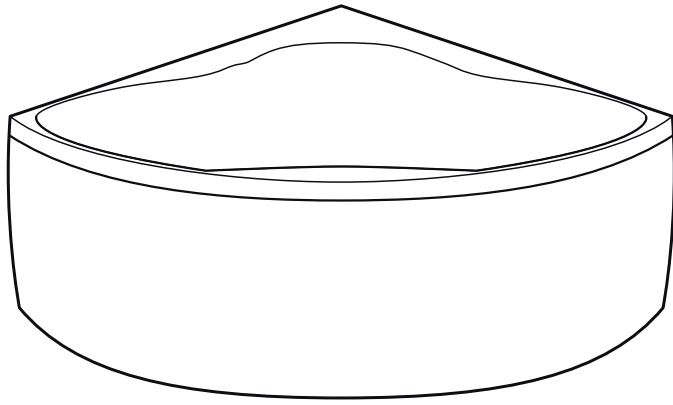

POREAMMEET

Kiitos kun valitsitte NORO poreammeen.

Täältä löydät kaiken mitä tarvitsee ajatella sähkön ja veden asennuksessa, poreammeen toiminnot sekä vinkkejä kuinka huollat ammetta jotta se kestäisi monta vuotta.

Onnea, toivotamme teille monta miellyttävää kylpyä.

SISÄLLYSLUETTELO

ASENNUS

Tuotteen vastaanotto	3
Tuotteen purkaminen	3
Asennus	3
Sähköliitäntä	4

HIERONTAJÄRJESTELMÄ

BRONZE	5
SILVER	6
GOLD	7
PLATINUM	9

HUOLTO	11
--------	----

TAKUUSETELI	12
-------------	----

ASENNUS

Tuotteen vastaanotto

Tarkista että pakkaus on ehjä ja ettei ammeeseen ole ilmaantunut vaurioita kuljetuksessa. Jos huomaat kuljetusvaurion, tee merkintä tästä heti kuljettajan rahtiseteliin/scanneriin ja ilmoita kuljetusvauriosta NOROLle puh: 020 7435740 tai sähköpostitse info@norokylpyhuone.fi. Kuljetusvaurio ilmoituksessa tulee olla esillä saatenumero ja selostus mitä on vaurioitunut.

Ottakaa kuva kuljetusvauriosta, huomaa että osoiteviite tulee olla jäljellä pakkauksessa. Ette saa hävittää viallista tuotetta, kuljetusyhtiöllä on oikeus tulla tarkistamaan vaurioitunut tuote.

Tuotteen purkaminen/paikoilleen asennus

Kun tuotetta puretaan pakkauksesta, laita amme jalat alaspäin lattialle, ettei amme kaatuisi.

Tärkeää!! Ammetta ei saa nostaa letkuista tai putkistosta, nosta ammeen reunoilta tai jalkatelineestä.

Ruuvaa irti kuljetuslaudat ja nosta pois etulevy.

Kun amme on asetettu paikoilleen, tarkista että kaikki jalat ovat tukevasti lattiaa vasten ja säädä amme vaateriin ettei vesi jää seisomaan suuttimiin tai pumppuun. Sähköasennus suoritetaan valtuutetun sähköasentajan toimesta.

Ammehana asennetaan erillisen asennusohjeen mukaisesti, ohje pakattuna hanan laatikossa.

Ammeen etulevy painetaan ammeen yläreunassa oleviin levynpidikkeisiin.

Suorakaiteen muotoisessa ammeessa on myös levyn pidikkeet ammeen jalkojen alapuolella.

Säädät helposti nämä löysäämällä ammeenjalan mutteria ja siirtämällä jalkaa edestakaisin. Kun ne ovat oikealla etäisyydellä, irrotat punavalkoisen suojapaperin kiinnikkeestä ja painat etulevyn paikoilleen. Odota 10 minuuttia ennenkuin yrität uudelleen siirtää etulevyä.

Asennus

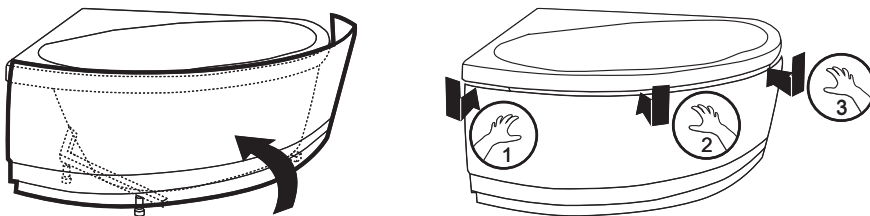

Purku

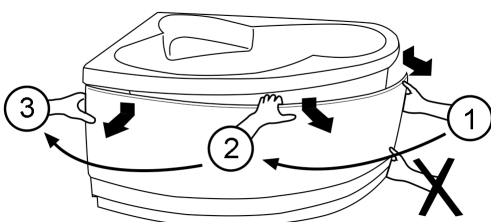

Sähköliitäntä

Sähköasennus valtuutetun sähköasentajan toimesta. Ammeen sähkönsyöttö kiinteään sähköliitäntään ja erilliseen vikavirtasuojalliseen varokkeeseen. Suosittelemme myös varmuuskatkaisinta sähkönkatkaisua varten ammeeseen.

Hierontajärjestelmä Bronze	1N~230V 10 amp 50Hz 560 W
Hierontajärjestelmä Silver	1N~230V 10 amp 50Hz 1100 W
Hierontajärjestelmä Gold/Special Edition	1N~230V 13 amp 50Hz 2600 W
Hierontajärjestelmä Platinum	1N~230V 16 amp 50 Hz 3160 W

Maakaapeli liitetään merkittyyn kytkentään telineestä suojamaadoitukseen.

Tärkeää!

Älä koskaan jätä lasta yksin ammeeseen.

Poreammeissa on turvatoiminta pumpussa. Tämä tarkoittaa että jos imu tukkeutuu pumppu pysähtyy. Muutaman minuutin kuluttua järjestelmä lähtee jälleen uudelleen käyntiin. Konsultoi lääkärisi kanssa jos sinulla on korkea/matala verenpaine, muu lääkitys, tai jos olet raskana, ennenkuin kylvet poreammeessa.

HIERONTAJÄRJESTELMÄ

BRONZE

Hierontajärjestelmä Bronze on kuumailmajärjestelmä miljoonien rentouttavien ammeenpo-hjasta nousevien ilmakuplien avulla.

Ennen kylpyä

Ennekuin käynnistät järjestelmän tulee amme täyttää vedellä.

Näin hierontajärjestelmä toimii

Käynnistääksesi/sulkeaksesi pohjajärjestelmän painat käynnistysnappia. Ilmapumppu käynnistyy ja esilämmitetty ilma kiertää ammeessa. Miljoonittain helmeileviä ilmakuplia virtaa kylvyssä.

Kylvyn jälkeen

Vesi tulee poistaa kylvyn jälkeen. Kun vesi on poistettu tulee järjestelmä käynnistää ja antaa olla käynnissä noin 30 sekuntia, jotta järjestelmä tyhjenisi vedestä kokonaan. Tämä tulee tehdä vaikka ammetta olisi käytetty ainoastaan suihkukäytössä tms.



SILVER

Hierontajärjestelmä Silver antaa rentouttavan nautinnollisen hieronnan. Järjestelmä sisältää 6 kpl sivusuutimia nautittavaan hierontaan pitkin kehoasi ja 6 kpl mikrosuuttimia rentouttavan hierontaan selällesi ja hartioillesi. Järjestelmään kuuluu myös tasohana sekä etulevy.

Ennen kylpyä

Ennen järjestelmän käynnistämistä täytetään amme vedellä niin että vesi ylittää kaikki suuttimet väh. 2 cm. Viemäri aukaistaan ja suljetaan painamalla pohjaventtiiliä.

Näin hierontajärjestelmä toimii

Käynnistääksesi/ sulkeaksesi järjestelmän painat käynnistysnappia. Painaessasi start/ käynnistys painiketta käynnistyy pumppu. Painaessasi start/käynnistys painiketta toistamiseen käynnistyy pehmeämpi ja monipuolisempi pulssitoiminto. Painaessasi kolmannen kerran hierontatoiminto loppuu.

Hierontatehoa säädetään kahden ilmansäätimen avulla. Toinen on liitetty sivusuuttimiin ja toinen mikrosuuttimiin selkähieronnassa. Suljettuna vesi virtaa ainoastaan järjestelmässä ja antaa pehmeän vesihieronnan. Tätä muutetaan asteittain kääntämällä ilmansäädintä, mitä enemmän ilmaa sitä suurempi hierontateho.

Kylvyn jälkeen

Vesi tulee valutta pois kylvyn jälkeen.

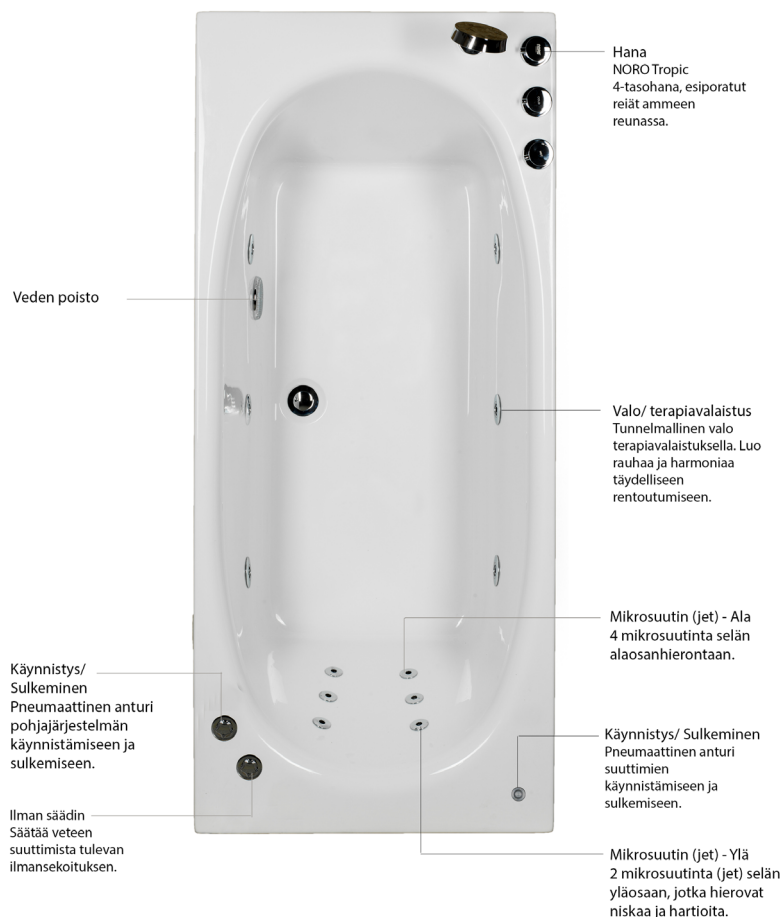

GOLD

Hierontajärjestelmä Gold on järjestelmä sinulle joka haluat täydellisen rentouttavan hieronnan koko kehollesi. Järjestelmässä myös terapiavalaistus sekä vedenlämmitin mahdollistamaan pitkän kylvyn.

Järjestelmän 6 sivusuutinta antavat miellyttävän hieronnan kehollesi, 6 mikrosuutinta rentouttavat selkääsi ja hartioitasi, jalkahieronta väsyneille jaloillesi, vedenlämmitin säilyttää vedenlämpötilan pitkän aikaa, tunnelmallinen väriterapiavalaistus seitsemällä eri värillä, etulevy ja tasohana asennettavaksi ammeen reunaan.

Valaistuksen sytytät/sammutat valkoisella renkaalla varustetulla käynnistysnapilla. Kun nappi välkkyä valaistuksen värit vaihtuvat automaattisesti. Jos haluat määrätyn värin valaistukseen, painat valaistuksen käynnistysnappulaa kunnes toivottu väri tulee esille.

Ennen kylpyä

Ennen järjestelmän käynnistämistä täytetään amme vedellä niin että vesi ylittää kaikki suuttimet väh. 2 cm. Viemäri aukaistaan ja suljetaan painamalla pohjaventtiiliä.

Näin hierontajärjestelmä toimii

Käynnistääksesi/sulkeaksesi sivusuuttimet paina käynnistysnappia. Painaessasi start/käynnistys painiketta käynnistyy pumppu. Painaessasi start/käynnistys painiketta toistamiseen käynnistyy pehmeämpi ja monipuolisempi pulssitoiminto. Painaessasi kolmannen kerran hierontatoiminto loppuu.

Hierontatehon säätöön on kaksi ilmansäädintä. Toinen on liitetty sivusuuttimiin ja toinen mikrosuuttimiin selkä- ja jalkahieronnalle. Suljettuna ainoastaan vesi liikkuu järjestelmässä antaen pehmeän vesihieronnan. Hierontatehoa nostetaan portaattomasti kääntämällä ilmasäädintä, mitä enemmän aukaiset säädintä, sitä enemmän ilmaa tulee hierontajärjestelmään antamaan suurempaa hierontatehoa.

Kun hierontajärjestelmä on käynnissä myös vedenlämmitin työskentelee. Se ylläpitää veden lämpötilaa. Vedenlämmitin on tehdasasennettu 38 C asteeseen. Jos lämpövaroventtiili laukee voit palauttaa sen Reloungessa takaisin ruuvamalla pois mustan hatun ja painamalla punaisen napin alas, H Starissa ja Sandissa painetaan pumpussa oleva musta nappi alas.

Kylvyn jälkeen

Vesi lasketaan pois ammeesta kylvyn jälkeen.

GOLD



PLATINUM

Hierontajärjestelmä Platinum antaa monipuolisimman kylpykokemuksen. Kylvyssä on miljoonittain helmeileviä lämpöisiä ilmakuplia sekä täydellisesti varustettu hierontajärjestelmä.

Järjestelmä sisältää 6 kpl sivusuuttimia miellyttävään hierontaan kehollesi, 6 kpl mikrosuuttimia antaa rentouttavaa hierontaa selällesi ja hartioillesi, jalkahieronnan väsyneille jaloillesi sekä pohjajärjestelmä 8 suuttimella virkistävään hierontaan, vedenlämmitin ylläpitämään veden lämpöisenä pitkiin kylpyihin, tunnelmallinen terapiavalaistus 7 eri värillä, etulevy ja tasohana ammeen reunaan.

Ennen kylpyä

Ennen järjestelmän käynnistämistä täytetään amme vedellä niin että vesi ylittää kaikki suuttimet 2 cm. Viemäri aukaistaan ja suljetaan painamalla pohjaventtiiliä.

Näin hierontajärjestelmä toimii

Järjestelmä Platinum sisältää kaksinkertaisen hierontajärjestelmän, vesihieronnan ja pohjajärjestelmän.

Järjestelmiä voidaan käyttää yhdessä tai erikseen. Käynnistääksesi/sulkeaksesi vesihieronnan painat käynnistysnappia. Painaessasi start/käynnistys painiketta käynnistyy pumppu. Painaessasi start/käynnistys painiketta toistamiseen käynnistyy pehmeämpi ja monipuolisempi pulssitoiminto. Painaessasi kolmannen kerran hierontatoiminto loppuu.

Hierontajärjestelmä lähtee käyntiin ja vesi virtaa järjestelmässä.

Käynnistääksesi/sulkeaksesi pohjajärjestelmän painat käynnistysnappia, ilmapumppu lähtee käyntiin ja esilämmitetty ilma kiertää ammeessa. Miljoonittain helmeileviä ilmakuplia virtaa kylvyssä.

Hierontatehon säätämiseen on kaksi ilmansäätöä. Toinen on liitetty sivusuuttimiin ja toinen selän- ja jalkojen hieronta mikrosuuttimiin. Suljettuna vesi virtaa ainoastaan järjestelmässä antaen pehmeän vesihieronnan. Hierontatehoa nostetaan portaattomasti kääntämällä ilmansäätöä, mitä enemmän aukaiset säätöä, sitä enemmän ilmaa virtaa antamaan voimakkaamman hierontatehon.

Käynnistääksesi/sulkeaksesi pohjajärjestelmän painat käynnistysnappia. Ilmapumppu käynnistyy ja esilämmitetty ilma kiertää ammeeseen. Miljoonittain helmeileviä ilmakuplia virtaa kylvyssä. Kun hierontajärjestelmä on käynnissä myös vedenlämmitin työskentelee. Se ylläpitää veden lämmön. Vedenlämmitin on tehdasasetettu 38 C asteeseen. Jos lämpövaroventtiili laukeaa voit palauttaa sen Reloungessa takaisin ruuvamalla pois mustan hatun ja painamalla punaisen napin alas.

Valaistuksen sytytät/sammutat valkoisella renkaalla varustetulla käynnistysnappulalla. Kun nappi välkkyi, valaistuksen värit vaihtuvat automaattisesti.

Jos haluat määrätyn värin valaistukseen painat valaistuksen käynnistysnappulaa kunnes toivottu väri tulee esille.

Kylvyn jälkeen

Vesi lasketaan pois kylvyn jälkeen. Kun vesi on poistunut käynnistetään pohjajärjestelmä ja annetaan käydä 30 sek tyhjentääksesi järjestelmän. Sama menetelmä vaikka käyttäisit poreametta vain suihkukäytössä tai muussa sellaisessa.

PLATINUM

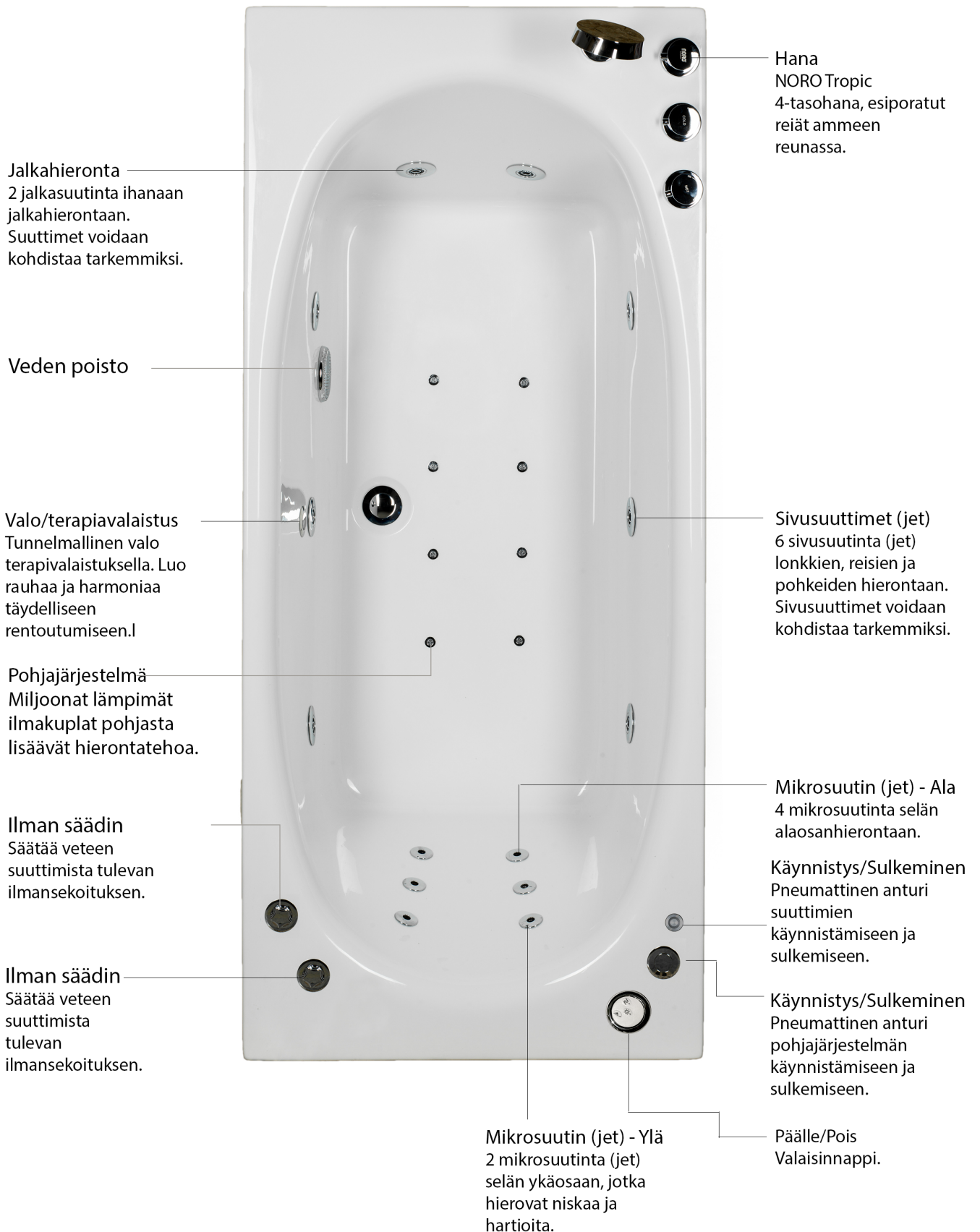

HOITO & PUHDISTUS

Poreammeemme ovat valmistettu saniteettiakryylistä joka on helppohoitoista materiaalia. Puhdistat ammeen miedolla puhdistusaineella joka ei saa sisältää hankaavia aineita. Ole varovainen markkinoilla olevien voimakkaiden pesuaineiden kanssa, näitä ei tarvitse käyttää puhdistukseen ja monet niistä ovat niin voimakkaita että ne voivat vioittaa ammeen pintaa. Lue pesuaineen tuoteseloste jottei puhdistusaine vioita kromattuja osia.

Ammeen säännölliseen puhdistukseen on meiltä saatavissa NORO Clean & Aroma Kit. Se sisältää klooritabletteja ja desinfiointinesettä bakteerien karkoittamiseen sekä männynuoksuista tuoksuöljyä. Jos vahinko on sattunut ja ammeeseen on tullut pienempi kolhu tai naarmu, voit korjata sen helposti. Käytä vesihiontapaperia hienolla karkeudella 1000 tai hienompaa, yhdessä veden kanssa poistaaksesi naarmun.

Ensimmäisen kylpysi jälkeen älä käytä putken/letkunpuhdistusta 4 kuukauteen . Neljän kuukauden käytön jälkeen suosittelemme että puhdistat järjestelmän 3-4 kertaa vuodessa poreammeiden puhdistukseen tarkoitetuilla puhdistusaineilla. Kuinka näitä käytetään ilmenee kunkin puhdistusainepaketin kyljestä.

TAKUUSETELI

Omistaessasi NORO poreammeen tulee sinun tuntea hankintasi turvalliseksi ja varmaksi. Niin meillä, kuin aliurakoitsijoillammekin on pitkä kokemus ammeista sekä poreammeista. Komponenttien valinta, tarkkuus ja osaaminen ovat tärkeitä ainesosia jotta tuotteesta tulee hyvä ja pitkäikäinen. Kuitenkin jotain saattaa mennä vikaan ja silloin on tärkeää sinun asiakkaana saada nopeasti apua. Jotta voimme antaa sinulle niin nopean palvelun kuin mahdollista, pyydämme sinulla olevan käsillä ostokuitti sekä takuunumero.

5 vuoden takuu väri vaihteluihin ja kuoren säröilyyn.

2 vuoden takuu tasoammehanaan.

2 vuoden takuu poreammeisiin sisältyviin komponentteihin.

Takuu voimassa näytettyä ostokuittia sekä takuuseteliä/takuunumeroa vastaan.

Takuuanomukset lähetetään kotisivujemme kautta osoitteessa www.norokylpyhuone.fi/asiakaspalvelu.

Kuitti, josta käy ilmi ostopäivä liitetään anomukseen. Ilmoita aina takuunumero.

Muut tuotetiedustelut, varaosista yms voi tehdä sähköpostitse info@norokylpyhuone.fi tai puhelimitse 020-743 57 40

Testattu: _____

Pakattu: _____

Päivä/allekirjoitus: _____

Takuunumero: _____

Takuunumero löytyy myös haaroitusrasiasta niistä ammeista, joissa sellainen on, tai pumpusta.